03.03.2023 В техникуме прошли мероприятия, посвященные 200-летию со дня рождения К.Д. Ушинского

3 марта в честь 200-летия со дня рождения К.Д. Ушинского и Года педагога и наставника для студентов 14 группы прошел урок «Великие педагоги России». В ходе занятия студенты презентовали свои доклады, посвященные знаменитым российским педагогам.

Особое внимание было уделено отцу русской педагогике – Константину Дмитриевичу Ушинскому. Студенты познакомились с фактами из биографии отечественных педагогов, а также с особенностями подхода каждого из них с методике преподавания и педагогике как науке.

Также в читальном зале открылась тематическая выставка.

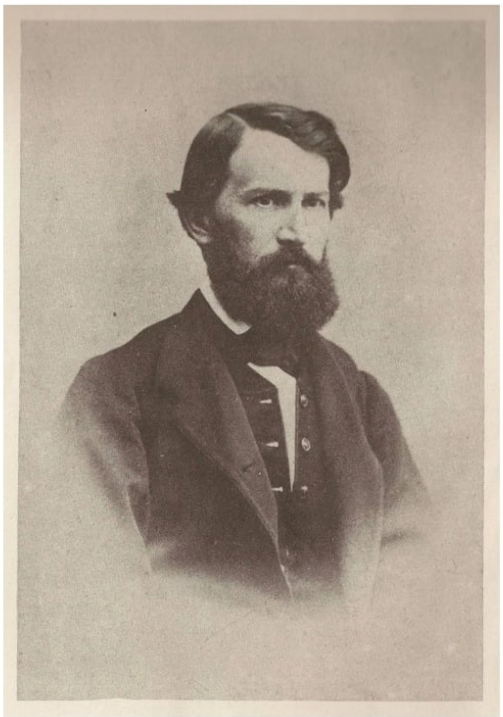

Константин Дмитриевич Ушинский

(2 марта 1823 – 22 декабря 1870)

"Если педагогика хочет воспитывать человека во всех отношениях, то она должна прежде узнать его тоже во всех отношениях"

Константин Дмитриевич
Ушинский
(2 марта 1824 – 22 декабря 1870)
"Если педагогика хочет воспитывать человека во всех отношениях, то она должна прежде узнать его тоже во всех отношениях"

Симон Львович
Соловейчик
(1 октября 1930 – 18 октября 1996)
"Воспитание детей – старейшее из человеческих дел, оно ни на один день не моложе человечества; оттого оно кажется несложной работой: все справляются, и мы справимся. В действительности взгляд этот обманчив… и это сложнейшее из дел"
acer
EPSON
EPSON

2023 –
Год педагога и наставника в России
02.03.2023 –
200 лет со дня рождения
К.Д. Ушинского
КОНСТАНТИНУ ДМИТРИЕВИЧУ УШИНСКОМУ
1824-1870