28.03.2023 Делегация сотрудников и студентов техникума приняла участие в международной конференции «Сохранение приоритетов профессионального образования как инструмент кадрового обеспечения региональной экономики»

28 марта – день насыщенный событиями!

Делегация сотрудников и студентов техникума приняла участие в международной конференции «Сохранение приоритетов профессионального образования как инструмент кадрового обеспечения региональной экономики». Конференция проходила на базе ГИЭФПТ.

В ходе конференции проходил флешмоб студенческих видеороликов, интенсив-марафон для студентов СПО, пленарное заседание «Развитие Чемпионатного движения по профессиональному мастерству в Ленинградской области: перспективы и развитие», а также педагогическая и студенческая научно-практические конференции.

Сотрудники и студенты техникума принимали активное участие в работе круглых столов, посвященных актуальным темам развития профессионального образования. Педагоги техникума Фартальнова В.В., Ковков Д.В., Ковкова М.А. представили свои доклады на секциях конференции. Также первые шаги в научную работу

совершили наши первокурсники, участники студенческого научного общества, – Бекметов Артур (102 группа) и Гилоев Павел (103 группа). По результатам конференции был выпущен сборник научных статей.

Группа волонтеров техникума проводила мастер-класс по созданию блиндажных свечей.

#БАТ#СНО#ГИЭФПТ

УГЛЫЙ СТОЛ 3
можности и границы
ционного образования

ГИЗФПТ
СПО 47
ПРЕЗИДЕНТ
РОССИЙСКОЙ ФЕДЕРАЦИИ
ПУТИН В.В.

ПРОФЕССИОНАЛЫ
Международная научно-практическая конференция
«СОХРАНЕНИЕ ПРИОРИТЕТОВ ПРОФЕССИОНАЛЬНОГО ОБРАЗОВАНИЯ КАК ИНСТРУМЕНТ КАДРОВОГО ОБЕСПЕЧЕНИЯ РЕГИОНАЛЬНОЙ ЭКОНОМИКИ»
28 марта 2023 год
Freeze

«Студент в
информационном

28.03.2023 Представители техникума посетили очередное мероприятие XIII Петербургского международного образовательного форума

28 марта представители техникума посетили очередное мероприятие XIII Петербургского международного образовательного форума.

Заведующая ЦППССО Панько Ю. В. и социальный педагог Большакова Н.Е. приняли участие в региональной научно-практической конференции «Взаимодействие социального педагога и семьи в профилактике правонарушений несовершеннолетних». Мероприятие проходило в онлайн формате.

На конференции освещались вопросы взаимодействия пространства музеев с образовательными организациями для профилактики правонарушений несовершеннолетних, а также интерактивные методы взаимодействия социальных педагогов с родителями и законными представителями студентов.

#БАТ#ПМОФ2023#ГодПедагогаНаставника

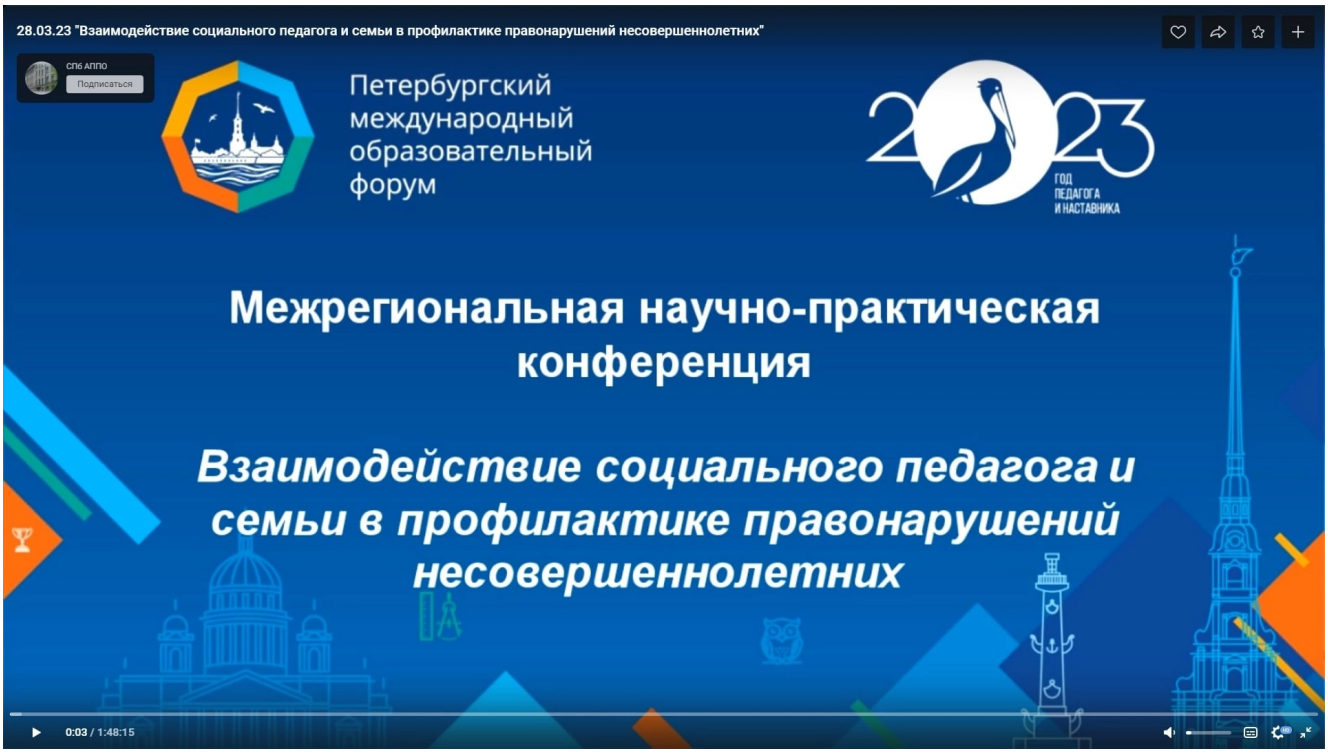

11:34

Петербургский межд...
eduforum.spb.ru

Петербургский международный образовательный форум

Программа Форума

Сейчас в эфире

«Взаимодействие социального педагога и семьи в профилактике правонарушений несовершеннолетних»

СПб АППО ✓

LIVE 242

Наталия Виноградова
Маркушина Эльмира Ренатовна
ГБДОУ 119 Невского района
Санкт-Петербурга

Оксана Федотова
Доброе утро! ГБОУ школа 492
Фрунзенского района, Федотова О.В.

Надежда Егорова
Егорова Надежда Витальевна, ГБОУ
школа № 543 Московского района
СПБ

Ваше сообщение

10:53

Петербургский международный образовательный форум

Программа Форума

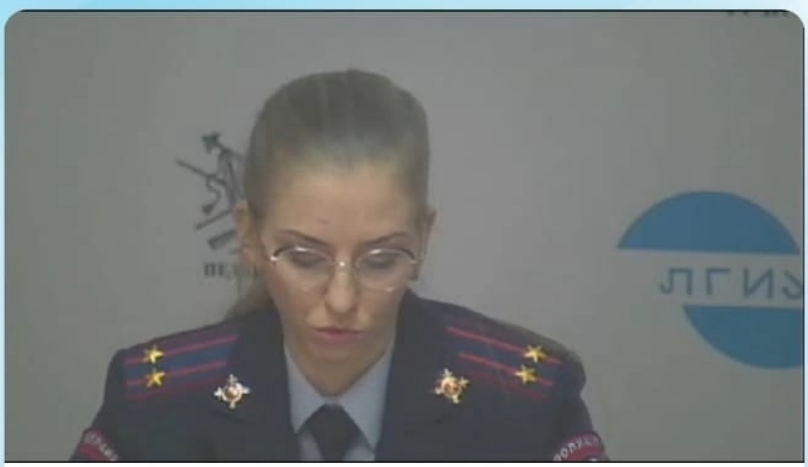

Сейчас в эфире

«Взаимодействие социального педагога и семьи в профилактике правонарушений несовершеннолетних»

Программа

11:22

Петербургский межд...
eduforum.spb.ru

Программа Форума

Вспомним «Чикагский феномен» 1930-х годов и

«Казанский феномен» 1980-х годов.

Сейчас в эфире

«Взаимодействие социального педагога и семьи в профилактике правонарушений несовершеннолетних»

Программа

24 марта 25 марта

27.03.2023 Сотрудники техникума начали активно участие в мероприятиях XIII Петербургского международного образовательного форума.

27 марта сотрудники техникума начали активно участие в мероприятиях XIII Петербургского международного образовательного форума.

Заведующя отделом по воспитательной работе Антонова М.С. выступила с докладом «Патриотическое воспитание в условиях СПО» на всероссийской конференции «Гражданско-патриотическое воспитание будущего педагога в современном контексте: комплексный подход».

Социальный педагог Большакова Н.Е. приналя участие в работе педагогической лабортории «Социальные навыки как потенциал будущего обучающихся с интеллектуальными нарушениями».

#БАТ#ПМОФ2023#ГодПедагогаНаставника

Петербургский
международный
образовательный
форум
2023
ГОД
ПЕДАГОГА
И НАСТАВНИКА
Всероссийская конференция «Гражданско-патриотическое воспитание будущего педагога в современном контексте: комплексный подход»
Антонова Мария Сергеевна

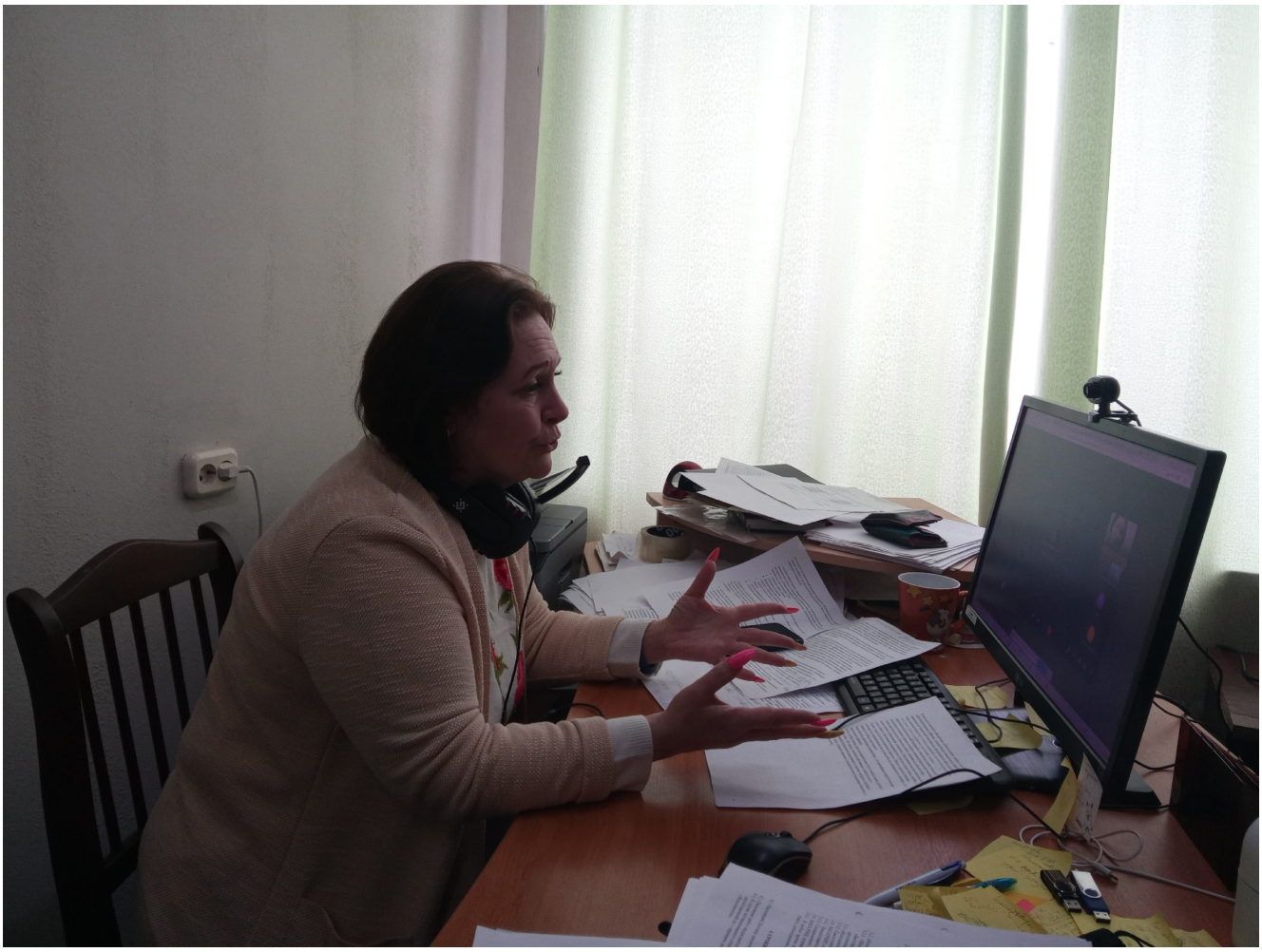

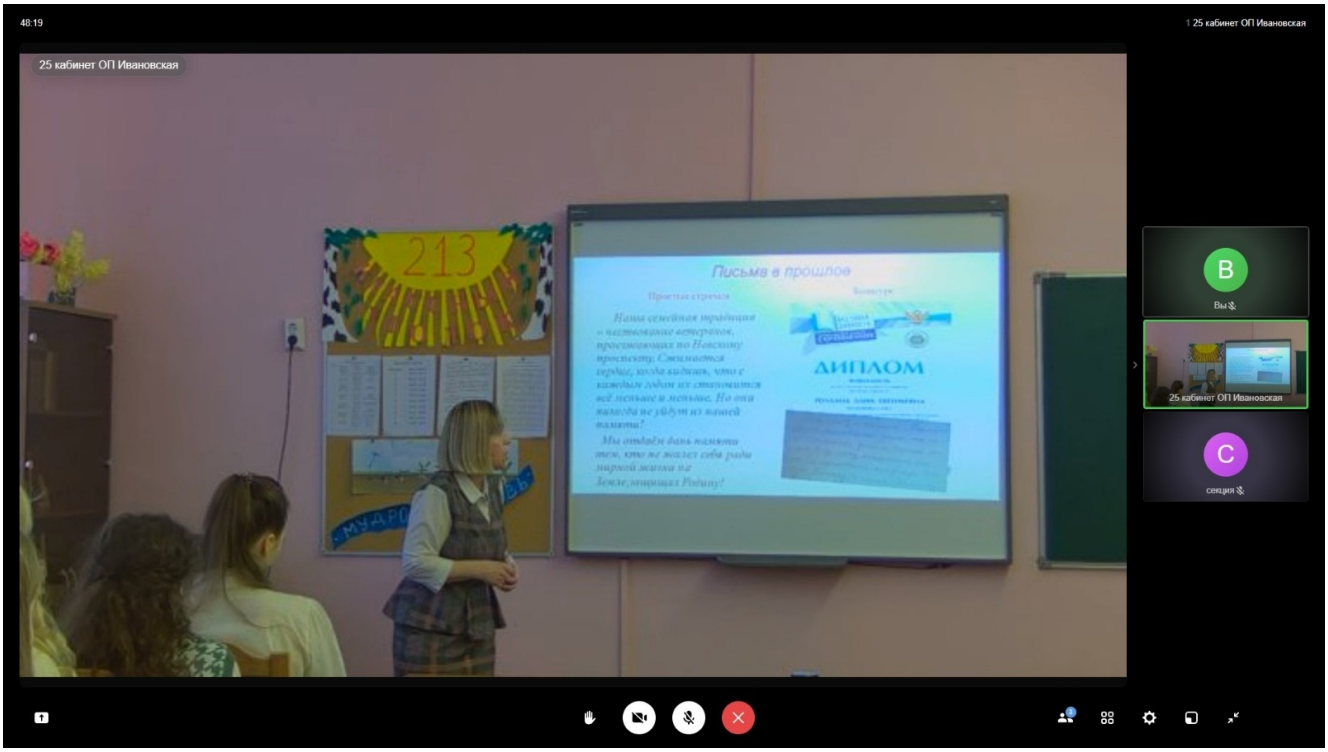
48:19
25 кабинет ОП Ивановская
25 кабинет ОП Ивановская
213
Письма в прошлое
ДИПЛОМ
Вы
25 кабинет ОП Ивановская
секция

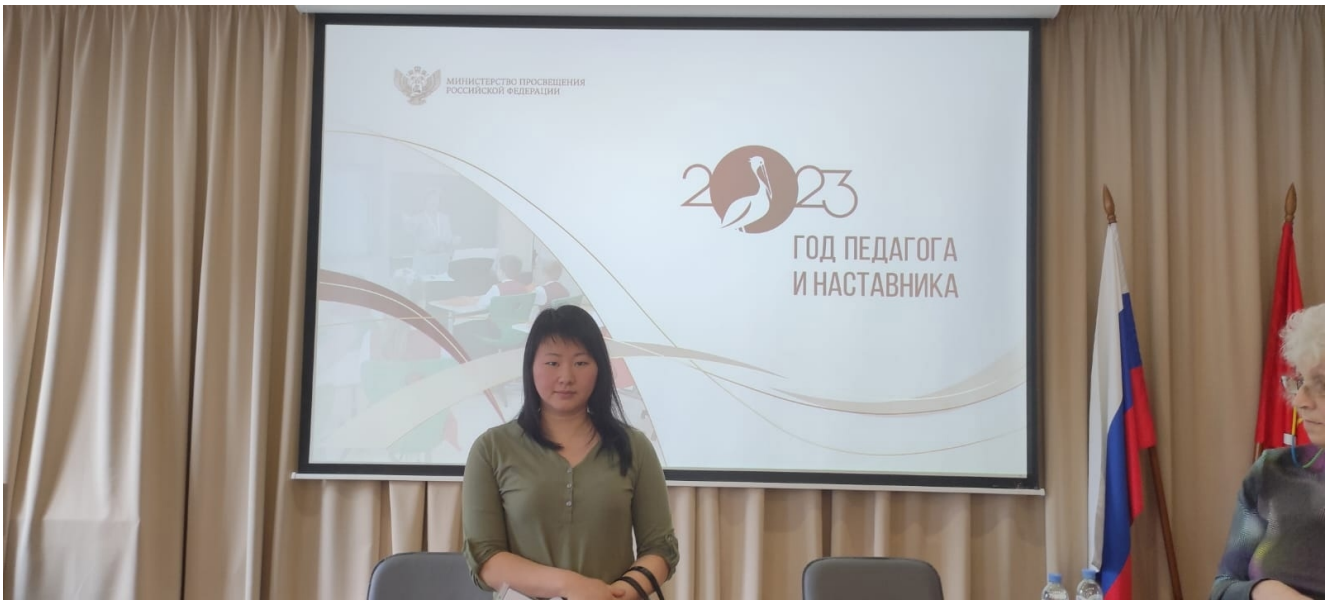
МИНИСТЕРСТВО ПРОСВЕЩЕНИЯ
РОССИЙСКОЙ ФЕДЕРАЦИИ
2023
ГОД ПЕДАГОГА
И НАСТАВНИКА

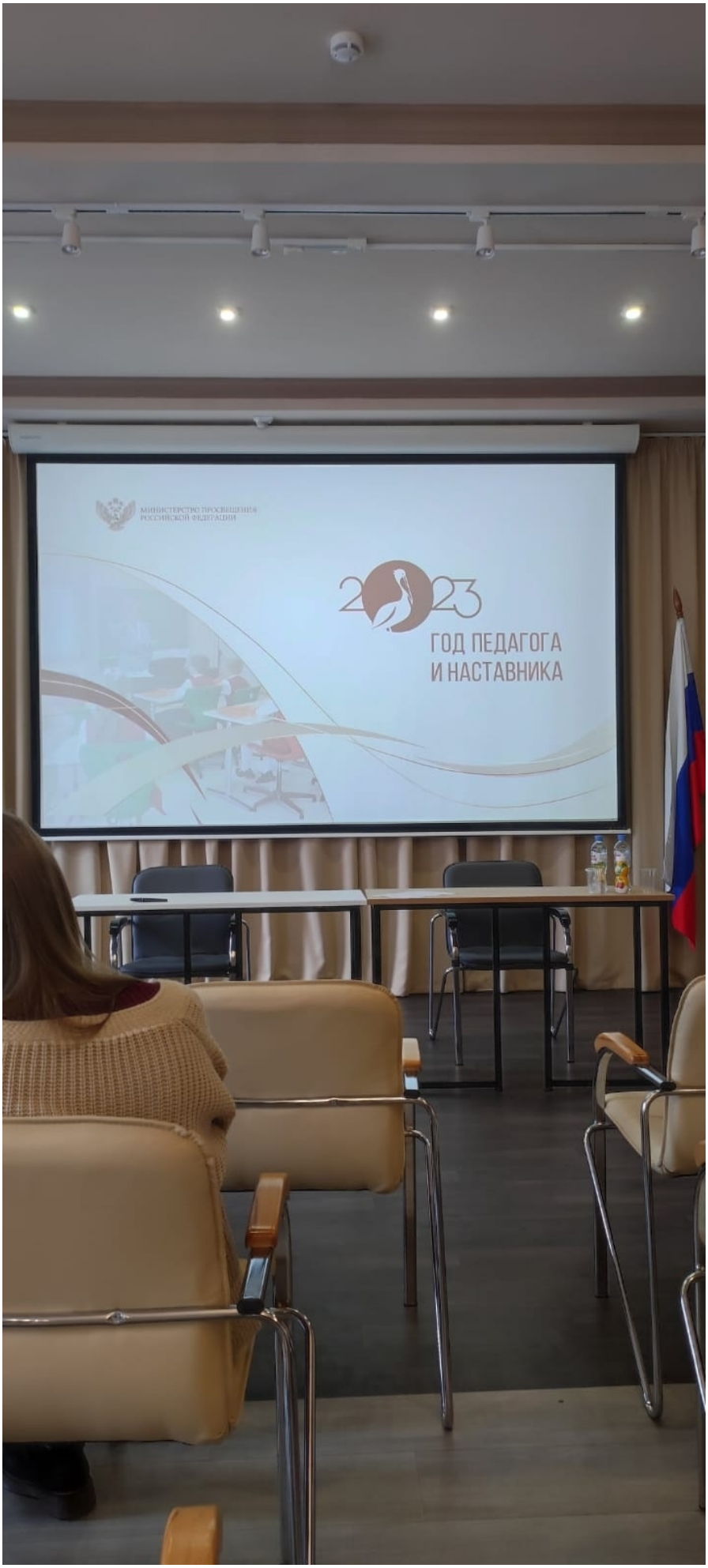
МИНИСТЕРСТВО ПРОСВЕЩЕНИЯ
РОССИЙСКОЙ ФЕДЕРАЦИИ
2023
ГОД ПЕДАГОГА
И НАСТАВНИКА

23.03.2023 Для студентов-сварщиков проходил экзамен по профессиональному мастерству

Весна – время хорошей погоды и экзаменов!
23 марта будущие сварщики, студенты 302 группы, сдавали экзамен по спец.дисциплине. В экзамен вошли теоретическая и практическая часть, в ходе которых проверялись профессиональные навыки будущих выпускников.

Двигатель АМ-4

TIG MASTER